

**DATOS GENERALES DE IDENTIFICACIÓN E INFORMACIÓN
COMPLEMENTARIA REQUERIDA EN LA LEGISLACIÓN ESPAÑOLA**
(Aplicación de resultados y período medio de pago a proveedores)

IDP1

IDENTIFICACIÓN DE LA EMPRESA

NIF:	01010	B56189871	Forma jurídica	SA:	01011		SL:	01012	<input checked="" type="checkbox"/>
LEI:	01009		Otras:	01013					
Solo para las empresas que dispongan de código LEI (Legal Entity Identifier)									
Denominación social:	01020	SHUTTLE TRUCK, S.L.							
Domicilio social:	01022	CR LAS PALMAS-TELDE, KM 11							
Municipio:	01023	TELDE	Provincia:	01025	PALMAS				
Código postal:	01024	35200	Teléfono:	01031					
Dirección de e-mail de contacto de la empresa:	01037								

ACTIVIDAD

Actividad principal:	02009	Transporte de mercancías por carretera	
Código CNAE:	02001	4941	(1)

ÓRGANO DE ADMINISTRACIÓN

ÓRGANO DE ADMINISTRACIÓN	EJERCICIO 2023 (2)	EJERCICIO 2022 (3)	
Número de mujeres en el órgano de administración:	04212	1	0.00
Número total de miembros del órgano de administración:	04213	2	0.00

PERSONAL ASALARIADO

a) Número medio de personas empleadas en el curso del ejercicio, por tipo de contrato y empleo con discapacidad:

	EJERCICIO	2023	(2)	EJERCICIO	2022	(3)
FIJO (4):	04001		10,72		0.00	
NO FIJO (5):	04002		0.00		0.00	

Del cual: Personas empleadas con discapacidad mayor o igual al 33% (o calificación equivalente local):

04010	0.00	0.00
-------	------	------

b) Personal asalariado al término del ejercicio, por tipo de contrato y por sexo:

EJERCICIO 2023 (2)				EJERCICIO 2022 (3)		
HOMBRES		MUJERES		HOMBRES	MUJERES	
FIJO:	04120	17	04121	5	0.00	0.00
NO FIJO:	04122	0.00	04123	0.00	0.00	0.00

PRESENTACIÓN DE CUENTAS

	EJERCICIO 2023 (2)			EJERCICIO 2022 (3)		
	AÑO	MES	DÍA	AÑO	MES	DÍA
Fecha de inicio a la que van referidas las cuentas:	01102	2.023	7	12		
Fecha de cierre a la que van referidas las cuentas:	01101	2.023	12	31		
Número de páginas presentadas al depósito:	01901					

En caso de no figurar consignadas cifras en alguno de los ejercicios, indique la causa:

01903	Constitucion en 2023
-------	----------------------

MICROEMPRESAS

Marque con una X si la empresa ha optado por la adopción conjunta de los criterios específicos, aplicables por microempresas, previstos en el Plan General de Contabilidad de PYMES (6)

01902	No
-------	----

- (1) Según las clases (cuatro dígitos) de la Clasificación Nacional de Actividades Económicas (CNAE 2009), aprobada por el Real Decreto 475/2007, de 13 de abril (BOE de 28.4.2007).
- (2) Ejercicio al que van referidas las cuentas anuales.
- (3) Ejercicio anterior.
- (4) Para calcular el número medio de personal fijo, tenga en cuenta los siguientes criterios:
- a) Si en el año no ha habido importantes movimientos de la plantilla, indique aquí la semisuma de los fijos a principio y a fin de ejercicio.
- b) Si ha habido movimientos, calcule la suma de la plantilla en cada uno de los meses del año y divídala por doce.
- c) Si hubo regulación temporal de empleo o de jornada, el personal afectado por la misma debe incluirse como personal fijo, pero solo en la proporción que corresponda a la fracción del año o jornada del año efectivamente trabajada.
- (5) Puede calcular el personal no fijo medio sumando el total de semanas que han trabajado sus empleados no fijos y dividiendo por 52 semanas. También puede hacer esta operación (equivalente a la anterior):
- $$\text{n.º de personas contratadas} \times \frac{\text{n.º medio de semanas trabajadas}}{52}$$
- (6) En relación con la contabilización de los acuerdos de arrendamiento financiero y otros de naturaleza similar, y el impuesto sobre beneficios.

**DATOS GENERALES DE IDENTIFICACIÓN E INFORMACIÓN
COMPLEMENTARIA REQUERIDA EN LA LEGISLACIÓN ESPAÑOLA**
(Aplicación de resultados y período medio de pago a proveedores)

IDP2

APLICACIÓN DE RESULTADOS (1)

Información sobre la propuesta de aplicación del resultado del ejercicio, de acuerdo con el siguiente esquema:

Base de reparto	EJERCICIO 2023 (2)		EJERCICIO 2022 (3)	
Saldo de la cuenta de pérdidas y ganancias.	91000	0.00		0.00
Remanente	91001	0.00		0.00
Reservas voluntarias.	91002	0.00		0.00
Otras reservas de libre disposición	91003	0.00		0.00
TOTAL BASE DE REPARTO = TOTAL APLICACIÓN.	91004	0.00		0.00

Aplicación a

	EJERCICIO 2023 (2)		EJERCICIO 2022 (3)	
Reserva legal.	91005	0.00		0.00
Reservas especiales.	91007	0.00		0.00
Reservas voluntarias.	91008	0.00		0.00
Dividendos.	91009	0.00		0.00
Remanente y otros	91010	0.00		0.00
Compensación de pérdidas de ejercicios anteriores.	91011	0.00		0.00
APLICACIÓN = TOTAL BASE DE REPARTO.	91012	0.00		0.00

INFORMACIÓN SOBRE EL PERÍODO MEDIO DE PAGO A PROVEEDORES DURANTE EL EJERCICIO (4)

EJERCICIO 2023 (2)		EJERCICIO 2022 (3)	
Período medio de pago a proveedores (días).	94705	19	0.00

(1) Propuesta de aplicación de resultados, artículo 253.1 de la Ley de Sociedades de Capital (RD 1/2010, de 2 de julio).
(2) Ejercicio al que van referidas las cuentas anuales.
(3) Ejercicio anterior.
(4) Calculados de acuerdo al artículo quinto de la Resolución de 29 de enero de 2016, del Instituto de Contabilidad y Auditoría de Cuentas.

IDENTIFICACIÓN DEL TITULAR REAL

Información sobre las personas físicas conforme a los artículos 3.6) y 30 de la Directiva (UE) 2015/849 del Parlamento Europeo y del Consejo, de 20 de mayo de 2015, relativa a la prevención de la utilización del sistema financiero para el blanqueo de capitales o la financiación del terrorismo, modificada por la Directiva (UE) 2018/843 del Parlamento Europeo y del Consejo, de 30 de mayo de 2018; al artículo 4.2.b), 4.2.b.bis) y 4 bis de la Ley 10/2010, de 28 de abril, de prevención del blanqueo de capitales y de la financiación del terrorismo, tras la modificación perada por el Real Decreto-ley 7/2021, y al artículo 8 del Reglamento de la Ley 10/2010, de 28 de abril, de prevención del blanqueo de capitales y de la financiación del terrorismo, aprobado mediante Real Decreto 304/2014, de 5 de mayo.

La sociedad está obligada a presentar la identificación del titular real por no cotizar en un mercado regulado de la UE o de un país tercero equivalente (1)

SI

La sociedad presenta por primera vez o actualiza los datos de identificación del titular real (2)

SI

Indique el tipo de actualización de los datos de identificación del titular real (3)

PRIMERA

Fecha en la que debe reputarse que se ha producido el cambio de los datos (4)

30.06.2024

I. Titular real persona física - % de participación

I.a Con % de participación en el capital superior al 25%

APELLIDOS, NOMBRE (5)	PAÍS EXPEDICIÓN DOCUMENTO (6)	TIPO DOCUMENTO (7)	DOCUMENTO (8)	FECHA NACI- MIENTO (9)	NACIONALIDAD (10)	PAÍS RESIDENCIA (10)	% PARTICIPACIÓN	
							DIRECTA	INDIRECTA (11)
DIAZ LEON, MONICA	ES	DNI	46250026Q	26.10.1996	ES	ES	0.00	50,00
DIAZ REYES, OSCAR CRISTO	ES	DNI	44730739V	28.02.1990	ES	ES	0.00	50,00

I.b Con % de participación por derechos de voto superior al 25%

APELLIDOS, NOMBRE (5)	PAÍS EXPEDICIÓN DOCUMENTO (6)	TIPO DOCUMENTO (7)	DOCUMENTO (8)	FECHA NACI- MIENTO (9)	NACIONALIDAD (10)	PAÍS RESIDENCIA (10)	% PARTICIPACIÓN	
							DIRECTA	INDIRECTA (12)
DIAZ LEON, MONICA	ES	DNI	46250026Q	26.10.1996	ES	ES	0.00	50,00
DIAZ REYES, OSCAR CRISTO	ES	DNI	44730739V	28.02.1990	ES	ES	0.00	50,00

II. Titular real persona física asimilada

En caso de no existir persona física que posea o controle un porcentaje superior al 25% del capital o derechos de voto, indique los titulares reales; en este caso, administrador o responsable de la dirección, conforme a lo establecido en el art. 8 del Real Decreto 304/2014

APELLIDOS, NOMBRE (5)	PAÍS EXPEDICIÓN DOCUMENTO (6)	TIPO DOCUMENTO (7)	DOCUMENTO (8)	FECHA NACI- MIENTO (9)	NACIONALIDAD (10)	PAÍS RESIDENCIA (10)

(1) Se exceptúan las sociedades que coticen en un mercado regulado de la Unión Europea o de países terceros equivalentes
(2) El cumplimiento de esta hoja tiene carácter obligatorio en todo caso
(3) Indique PRIMERA si presenta por primera vez, ACTUALIZACIÓN si actualiza los datos por cambio de titular real, o RECTIFICACIÓN si rectifica los datos erróneos de una declaración previa
(4) Fecha en la que debe reputarse que se ha producido el cambio de los datos. Cumplimentar con el formato DD.MM.YYYY
(5) Indicar apellidos, nombre. Se significa la necesidad de separar los apellidos del nombre mediante una coma
(6) Cumplimentar con el código-país según ISO 3166-1 alfa 2
(7) Si el país de expedición es España, cumplimentar DNI-NIF o NIE, según corresponda. Si es distinto de España, cumplimentar TIN, PASAPORTE u OTRO. En el caso de nacionales españoles o residentes en España se incluirá siempre el documento expedido en España.
(8) Número de documento identificativo del titular real
(9) Cumplimentar con el formato DD.MM.AAAA
(10) Cumplimentar con el código-país según ISO 3166-1 alfa 2
(11) Detallar en la tabla III.a las sociedades intervinientes en la cadena de control
(12) Detallar en la tabla III.b las sociedades intervinientes en la cadena de control

NO APTO PARA SU PRESENTACIÓN COMO DEPÓSITO EN PAPEL EN EL REGISTRO MERCANTIL

III. Detalle de las sociedades que intervienen en la cadena de control

En caso de titularidad real indirecta, detalle de la cadena de control

III.a Control a través de participacion en el capital

Detalle las sociedades que intervienen en la cadena de control para cada titular cumplimentado en la tabla I.a con participación indirecta

DOCUMENTO TITULAR REAL (1)	NI- VEL (2)	DENOMINACIÓN SOCIAL	PAÍS EXPE- DICIÓN DOCU- MENTO (3)	TIPO DOCU- MENTO (4)	DOCUMENTO (5)	NACIO- NALI- DAD (6)	DOMICILIO SOCIAL(7)	DATOS REGISTRALES/ LEI (EN SU CASO)(8)
46250026Q	1	MDL SOCIEDAD HOLDING DE PARTICIPACIONES, S.L.	ES	NIF	B56182876	ES	CALLE LAS MIMOSAS, 41A, AGUIMES, 35118, LAS PALMAS	T:237 F:63 H:61494
44730739V	1	BUIKK 32 TRANSPORTES, S.L.	ES	NIF	B76243641	ES	CALLE ADELFA, S/N, AGUIMES, 35118, LAS PALMAS	T:2131 F:71 H:50700

IV. Detalle de las participaciones de las sociedades que intervienen en la cadena de control

IV.a Control a través de participación en el capital

Detalle para todas las sociedades que intervienen en la cadena de control, tabla III.a, el % de participación directa del participante en la participada

DOCUMENTO TITULAR REAL (1)	DOCUMENTO PARTICIPANTE (9)	DOCUMENTO PARTICIPADA (10)	% PARTICIPACIÓN DIRECTA
46250026Q	46250026Q	B56182876	100,00
46250026Q	B56182876	B56189871	50,00
44730739V	44730739V	B76243641	100,00
44730739V	B76243641	B56189871	50,00

(1) Número de documento identificativo del titular real (tabla I.a) sobre el que se detalla la cadena de control
(2) El nivel de la cadena de control debe ser un número entero, empezar por 1 y ser consecutivo en orden ascendente sin saltos
(3) Cumplimentar con el código-país según ISO 3166-1 alfa 2
(4) Si el país de expedición es España, cumplimentar DNI-NIF o NIE, según corresponda. Si es distinto de España, cumplimentar TIN, PASAPORTE u OTRO. En el caso de nacionales españoles o residentes en España se incluirá siempre el documento expedido en España.
(5) Número de documento identificativo de la sociedad
(6) Cumplimentar con el código-país según ISO 3166-1 alfa 2
(7) Cumplimentar el domicilio en el siguiente orden: Dirección completa, Ciudad, Provincia, Código Postal
(8) Cumplimentar con los datos registrales de la autoridad de registro o LEI (Legal Entity Identifier) . Si se trata de sociedades cuya nacionalidad es España, cumplimentar el nombre del Registro Mercantil y el número de hoja, si la nacionalidad es distinta de España, cumplimentar preferiblemente el LEI si tiene uno emitido
(9) Documento identificativo de la sociedad o titular real que tiene la participación sobre la sociedad participada
(10) Documento identificativo de la sociedad participada

NO APTO PARA SU PRESENTACIÓN COMO DEPÓSITO EN PAPEL EN EL REGISTRO MERCANTIL

III. Detalle de las sociedades que intervienen en la cadena de control

En caso de titularidad real indirecta, detalle de la cadena de control

III.b Control a través de derechos de voto

Detalle las sociedades que intervienen en la cadena de control para cada titular cumplimentado en la tabla I.b con participación indirecta

DOCUMENTO TITULAR REAL (1)	NIVEL (2)	DENOMINACIÓN SOCIAL	PAÍS EXPE- DICIÓ- N DOCU- MENTO (3)	TIPO DOCU- MENTO (4)	DOCUMENTO (5)	NACIO- NALI- DAD (6)	DOMICILIO SOCIAL(7)	DATOS REGISTRALES/ LEI (EN SU CASO)(8)
46250026Q	1	MDL SOCIEDAD HOLDING DE PARTICIPACIONES, S.L.	ES	NIF	B56182876	ES	CALLE LAS MIMOSAS, 41A, AGUIMES, 35118, LAS PALMAS	T:237 F:63 H:61494
44730739V	1	BUIKK 32 TRANSPORTES, S.L.	ES	NIF	B76243641	ES	CALLE ADELFA, S/N, AGUIMES, 35118, LAS PALMAS	T:2131 F:71 H:50700

IV. Detalle de las participaciones de las sociedades que intervienen en la cadena de control

IV.b Control a través de derechos de voto

Detalle para todas las sociedades que intervienen en la cadena de control, tabla III.b, el % de participación directa del participante en la participada

DOCUMENTO TITULAR REAL (1)	DOCUMENTO PARTICIPANTE (9)	DOCUMENTO PARTICIPADA (10)	% PARTICIPACIÓN DIRECTA
46250026Q	46250026Q	B56182876	100,00
46250026Q	B56182876	B56189871	50,00
44730739V	44730739V	B76243641	100,00
44730739V	B76243641	B56189871	50,00

(1) Número de documento identificativo del titular real (tabla I.a) sobre el que se detalla la cadena de control
(2) El nivel de la cadena de control debe ser un número entero, empezar por 1 y ser consecutivo en orden ascendente sin saltos
(3) Cumplimentar con el código-país según ISO 3166-1 alfa 2
(4) Si el país de expedición es España, cumplimentar DNI-NIF o NIE, según corresponda. Si es distinto de España, cumplimentar TIN, PASAPORTE u OTRO. En el caso de nacionales españoles o residentes en España se incluirá siempre el documento expedido en España.
(5) Número de documento identificativo de la sociedad
(6) Cumplimentar con el código-país según ISO 3166-1 alfa 2
(7) Cumplimentar el domicilio en el siguiente orden: Dirección completa, Ciudad, Provincia, Código Postal
(8) Cumplimentar con los datos registrales de la autoridad de registro o LEI (Legal Entity Identifier) . Si se trata de sociedades cuya nacionalidad es España, cumplimentar el nombre del Registro Mercantil y el número de hoja, si la nacionalidad es distinta de España, cumplimentar preferiblemente el LEI si tiene uno emitido
(9) Documento identificativo de la sociedad o titular real que tiene la participación sobre la sociedad participada
(10) Documento identificativo de la sociedad participada

NO APTO PARA SU PRESENTACIÓN COMO DEPÓSITO EN PAPEL EN EL REGISTRO MERCANTIL

SOCIEDAD SHUTTLE TRUCK, S.L.	NIF B56189871
---------------------------------	------------------

DOMICILIO SOCIAL CR LAS PALMAS-TELDE, KM 11

MUNICIPIO TELDE	PROVINCIA PALMAS	EJERCICIO(2) 2023
--------------------	---------------------	----------------------

Realización, durante el ejercicio, de operaciones de prestación de servicios a terceros, artículo 2.1 o) de la Ley 10/2010, de 28 de abril, de prevención del blanqueo de capitales y financiación del terrorismo.	<input type="text" value="0"/>
--------------------------------------------------------------------------------------------------------------------------------------------------------------------------------------------------------------------	--------------------------------

Ámbito territorial de operaciones(1):	<input type="text"/>
Países donde realiza operaciones:	<input type="text"/>
Provincias donde realiza operaciones:	<input type="text"/>
Municipios donde realiza operaciones:	<input type="text"/>

¿Ha prestado servicios a no residentes?(3)	<input type="text"/>
¿La actividad de prestación de servicios a terceros, artículo 2.1 o) de la Ley 10/2010, de 28 de abril, es la única y exclusiva que se presta?	<input type="text"/>

Volúmen Facturado por dichos servicios:

Último Ejercicio	<input type="text"/>	Ejercicio Precedente	<input type="text"/>	Incuantificable	<input type="text"/>
------------------	----------------------	----------------------	----------------------	-----------------	----------------------

Número de Operaciones/Servicios por cuenta de terceros, prestados por el profesional o disponiendo que otras lo ejerzan:

	Número de Operaciones	
Constitución de sociedades u otras personas jurídicas.		
Dirección, secretaría y/o asesoría externa de una sociedad.		
Socio de una asociación o similar.		
Facilitar domicilio social, dirección comercial, postal, administrativa o similar a una persona jurídica		
Funciones de fiduciario en un fideicomiso, trust o instrumento similar		
Funciones de accionista por cuenta ajena.		

FIRMAS Y NOMBRES DE LOS ADMINISTRADORES (en caso de presentación en papel)

(1) Municipal, provincial, autonómico, nacional o internacional.
(2) Ejercicio al que van referidas las cuentas anuales.
(3) Sí o No

NO APTO PARA SU PRESENTACIÓN COMO DEPÓSITO EN PAPEL EN EL REGISTRO MERCANTIL

BALANCE DE PYMES

BP1

NIF: B56189871		Espacio destinado para las firmas de los administradores		UNIDAD (1)	
DENOMINACIÓN SOCIAL:				Euros	
SHUTTLE TRUCK, S.L.				<div>09001</div>	
ACTIVO		NOTAS DE LA MEMORIA	EJERCICIO 2023 (2)	EJERCICIO 2022 (3)	
A) ACTIVO NO CORRIENTE	11000		9.949.592,14		
I. Inmovilizado intangible	11100		4.082.942,54		
II. Inmovilizado material	11200		3.882.110,71		
III. Inversiones inmobiliarias	11300				
IV. Inversiones en empresas del grupo y asociadas a largo plazo	11400		1.758.875,50		
V. Inversiones financieras a largo plazo	11500		27.100,00		
VI. Activos por impuesto diferido	11600		198.563,39		
VII. Deudores comerciales no corrientes	11700				
B) ACTIVO CORRIENTE	12000		2.717.768,80		
I. Existencias	12200		26.100,00		
II. Deudores comerciales y otras cuentas a cobrar	12300		957.774,41		
1. Clientes por ventas y prestaciones de servicios	12380		915.376,88		
a) Clientes por ventas y prestaciones de servicios a largo plazo	12381				
b) Clientes por ventas y prestaciones de servicios a corto plazo	12382		915.376,88		
2. Accionistas (socios) por desembolsos exigidos	12370				
3. Otros deudores	12390		42.397,53		
III. Inversiones en empresas del grupo y asociadas a corto plazo	12400		379,65		
IV. Inversiones financieras a corto plazo	12500				
V. Periodificaciones a corto plazo	12600				
VI. Efectivo y otros activos líquidos equivalentes	12700		1.733.514,74		
TOTAL ACTIVO (A + B)	10000		12.667.360,94		

(1) Todos los documentos que integran las cuentas anuales se elaborarán expresando sus valores en euros.

(2) Ejercicio al que van referidas las cuentas anuales.

(3) Ejercicio anterior.

NO APTO PARA SU PRESENTACIÓN COMO DEPÓSITO EN PAPEL EN EL REGISTRO MERCANTIL

BALANCE DE PYMES

BP2.1

NIF:

B56189871

DENOMINACIÓN SOCIAL:
SHUTTLE TRUCK, S.L.

Espacio destinado para las firmas de los administradores

PATRIMONIO NETO Y PASIVO		NOTAS DE LA MEMORIA	EJERCICIO 2023 (1)	EJERCICIO 2022 (2)
A) PATRIMONIO NETO	20000		729.522,34	
A-1) Fondos propios	21000		729.522,34	
I. Capital	21100		3.001,00	
1. Capital escriturado	21110		3.001,00	
2. (Capital no exigido)	21120			
II. Prima de emisión	21200			
III. Reservas	21300			
1. Reserva de capitalización	21350			
2. Otras reservas	21360			
IV. (Acciones y participaciones en patrimonio propias)	21400			
V. Resultados de ejercicios anteriores	21500			
VI. Otras aportaciones de socios	21600		1.000.000,00	
VII. Resultado del ejercicio	21700		-273.478,66	
VIII. (Dividendo a cuenta)	21800			
A-2) Ajustes en patrimonio neto	22000			
A-3) Subvenciones, donaciones y legados recibidos	23000			
B) PASIVO NO CORRIENTE	31000		3.443.910,13	
I. Provisiones a largo plazo	31100			
II. Deudas a largo plazo	31200		3.443.910,13	
1. Deudas con entidades de crédito	31220			
2. Acreedores por arrendamiento financiero	31230			
3. Otras deudas a largo plazo	31290		3.443.910,13	
III. Deudas con empresas del grupo y asociadas a largo plazo	31300			
IV. Pasivos por impuesto diferido	31400			
V. Periodificaciones a largo plazo	31500			
VI. Acreedores comerciales no corrientes	31600			
VII. Deuda con características especiales a largo plazo	31700			

(1) Ejercicio al que van referidas las cuentas anuales.

(2) Ejercicio anterior.

NO APTO PARA SU PRESENTACIÓN COMO DEPÓSITO EN PAPEL EN EL REGISTRO MERCANTIL

NIF:	B56189871	Espacio destinado para las firmas de los administradores
DENOMINACIÓN SOCIAL:		
SHUTTLE TRUCK, S.L.		

PATRIMONIO NETO Y PASIVO		NOTAS DE LA MEMORIA	EJERCICIO 2023 (1)	EJERCICIO 2022 (2)
C) PASIVO CORRIENTE	32000		8.493.928,47	
I. Provisiones a corto plazo	32200			
II. Deudas a corto plazo	32300		7.735.092,91	
1. Deudas con entidades de crédito	32320		6.200.000,00	
2. Acreedores por arrendamiento financiero	32330			
3. Otras deudas a corto plazo	32390		1.535.092,91	
III. Deudas con empresas del grupo y asociadas a corto plazo	32400			
IV. Acreedores comerciales y otras cuentas a pagar	32500		758.835,56	
1. Proveedores	32580		197.274,94	
a) Proveedores a largo plazo	32581			
b) Proveedores a corto plazo	32582		197.274,94	
2. Otros acreedores	32590		561.560,62	
V. Periodificaciones a corto plazo	32600			
VI. Deuda con características especiales a corto plazo	32700			
TOTAL PATRIMONIO NETO Y PASIVO (A + B + C)	30000		12.667.360,94	

(1) Ejercicio al que van referidas las cuentas anuales.
(2) Ejercicio anterior.

NO APTO PARA SU PRESENTACIÓN COMO DEPÓSITO EN PAPEL EN EL REGISTRO MERCANTIL

CUENTA DE PÉRDIDAS Y GANANCIAS DE PYMES

PP

NIF:

B56189871

DENOMINACIÓN SOCIAL:

SHUTTLE TRUCK, S.L.

Espacio destinado para las firmas de los administradores

(DEBE) / HABER		NOTAS DE LA MEMORIA	EJERCICIO 2023 (1)	EJERCICIO 2022 (2)
1. Importe neto de la cifra de negocios	40100		933.215,35	
2. Variación de existencias de productos terminados y en curso de fabricación	40200			
3. Trabajos realizados por la empresa para su activo	40300			
4. Aprovisionamientos	40400		-429.903,56	
5. Otros ingresos de explotación	40500		115.567,94	
6. Gastos de personal	40600		-541.372,60	
7. Otros gastos de explotación	40700		-316.597,64	
8. Amortización del inmovilizado	40800		-217.158,21	
9. Imputación de subvenciones de inmovilizado no financiero y otras	40900			
10. Excesos de provisiones	41000			
11. Deterioro y resultado por enajenaciones del inmovilizado	41100			
12. Otros resultados	41300		-1,00	
A) RESULTADO DE EXPLOTACIÓN (1 + 2 + 3 + 4 + 5 + 6 + 7 + 8 + 9 + 10 + 11 + 12)	49100		-456.249,72	
13. Ingresos financieros	41400			
a) Imputación de subvenciones, donaciones y legados de carácter financiero	41430			
b) Otros ingresos financieros	41490			
14. Gastos financieros	41500		-15.792,33	
15. Variación de valor razonable en instrumentos financieros	41600			
16. Diferencias de cambio	41700			
17. Deterioro y resultado por enajenaciones de instrumentos financieros	41800			
18. Otros ingresos y gastos de carácter financiero	42100			
a) Incorporación al activo de gastos financieros	42110			
b) Ingresos financieros derivados de convenios de acreedores	42120			
c) Resto de ingresos y gastos	42130			
B) RESULTADO FINANCIERO (13 + 14 + 15 + 16 + 17 + 18)	49200		-15.792,33	
C) RESULTADO ANTES DE IMPUESTOS (A + B)	49300		-472.042,05	
19. Impuestos sobre beneficios	41900		198.563,39	
D) RESULTADO DEL EJERCICIO (C + 19)	49500		-273.478,66	

(1) Ejercicio al que van referidas las cuentas anuales.

(2) Ejercicio anterior.

NO APTO PARA SU PRESENTACIÓN COMO DEPÓSITO EN PAPEL EN EL REGISTRO MERCANTIL

MODELO DE DOCUMENTO ABREVIADO DE INFORMACIÓN MEDIOAMBIENTAL

IMP

SOCIEDAD SHUTTLE TRUCK, S.L.		NIF B56189871
DOMICILIO SOCIAL CR LAS PALMAS-TELDE, KM 11		
MUNICIPIO TELDE	PROVINCIA PALMAS	EJERCICIO 2023

Contenido Obligatorio

Los abajo firmantes, como Administradores de la Sociedad citada, manifiestan que en la contabilidad correspondiente a las presentes cuentas anuales NO existe ninguna partida de naturaleza medioambiental que deba ser incluida, para que éstas, en su conjunto, puedan mostrar la imagen fiel del patrimonio, de los resultados y de la situación financiera de la empresa.



Los abajo firmantes, como Administradores de la Sociedad citada, manifiestan que en la contabilidad correspondiente a las presentes cuentas anuales SÍ existen partidas de naturaleza medioambiental, y han sido incluidas, para que éstas, en su conjunto, puedan mostrar la imagen fiel del patrimonio, de los resultados y de la situación financiera de la empresa.



Indicadores de Sostenibilidad (contenido voluntario)

	Métrica	Valor	Importe ⁽⁵⁾
Emisiones Alcance 1 ⁽¹⁾	t CO ₂		
Emisiones Alcance 2 ⁽²⁾	t CO ₂		
Consumo de energía dentro de la organización ⁽³⁾	kW h		
Consumo de agua ⁽⁴⁾	m ³		

FIRMAS y NOMBRES DE LOS ADMINISTRADORES

(1) Emisiones directas de la empresa. Métrica: Toneladas equivalentes de CO₂.
(2) Emisiones indirectas consecuencia del consumo energético de la empresa (por ejemplo, por el consumo de electricidad). Métrica: Toneladas equivalentes de CO₂.
Los indicadores de emisiones se recogen en la Ley 11/2018, así como en el requerimiento de información E1-6 de la NEIS (ESRS en inglés) E1 de sostenibilidad aprobada mediante acto delegado por la C.E. el 31 de Julio de 2023, en desarrollo de la Directiva de Sostenibilidad Corporativa (CSRD).
Para su cumplimentación se recomienda el uso de calculadoras de emisiones, en concreto:
<https://www.miteco.gob.es/es/cambio-climatico/temas/mitigacion-politicas-y-medidas/calculadoras.aspx> (para emisiones alcance 1 y 2).
(3) Indicador requerido para las empresas y grupos sujetos a la Ley 11/2018, así como en el requerimiento de información E1-5 de la NEIS (ESRS en inglés) E1 aprobada mediante acto delegado por la C.E. el 31 de Julio de 2023, en desarrollo de la Directiva de Sostenibilidad Corporativa (CSRD). Métrica: Kilovatios hora.
(4) Indicador requerido para las empresas y grupos sujetos a la Ley 11/2018, así como en el requerimiento de información E3-4 de la NEIS (ESRS en inglés) E1 aprobada mediante acto delegado por la C.E. el 31 de Julio de 2023, en desarrollo de la Directiva de Sostenibilidad Corporativa (CSRD). Métrica: metros cúbicos.
(5) Consigne el importe monetario en EUROS del consumo correspondiente.

NO APTO PARA SU PRESENTACIÓN COMO DEPÓSITO EN PAPEL EN EL REGISTRO MERCANTIL

SOLICITUD DE PRESENTACIÓN
EN EL REGISTRO MERCANTIL DE LAS PALMAS

PR

DEPÓSITO DE CUENTAS ANUALES

IDENTIFICACIÓN DE LA ENTIDAD QUE PRESENTA LAS CUENTAS A DEPÓSITO

Denominación de la Entidad: SHUTTLE TRUCK, S.L. NIF: B56189871

Datos Registrales:

Tomo: 2.329 Folio: 43 N° Hoja Registral: GC-61550 Fecha de cierre ejercicio social: 31.12.2023
(dd.mm.aaaa)

IDENTIFICACIÓN DE LOS DOCUMENTOS CONTABLES CUYO DEPÓSITO SE SOLICITA

CUENTAS ANUALES DEL EJERCICIO: 2023

Balance	Pérdidas y Ganancias	Memoria	Estado cambios Patrimonio Neto	Estado de Flujos de Efectivo
Normal <input type="checkbox"/>	Normal <input type="checkbox"/>	Normal <input type="checkbox"/>	Normal <input type="checkbox"/>	Normal <input type="checkbox"/>
Abreviado <input type="checkbox"/>	Abreviado <input type="checkbox"/>	Abreviada <input type="checkbox"/>		
PYME <input checked="" type="checkbox"/>	PYME <input checked="" type="checkbox"/>	PYME <input checked="" type="checkbox"/>		
Informe de Auditoría				Estado sobre información no financiera
Hoja identificativa de la sociedad <input checked="" type="checkbox"/>	Declaración Medioambiental <input checked="" type="checkbox"/>	Informe de Gestión <input type="checkbox"/>	Voluntario <input type="checkbox"/> Obligatorio <input type="checkbox"/>	Documento aparte <input type="checkbox"/>
Documento sobre servicios a terceros <input type="checkbox"/>	Declaración de identificación del titular real <input checked="" type="checkbox"/>	Modelo de Autocartera <input checked="" type="checkbox"/>	Certificado SICAV <input type="checkbox"/>	Anuncios de convocatoria <input type="checkbox"/>
Certificación Acuerdo <input checked="" type="checkbox"/>	Otros Documentos <input type="checkbox"/>	Nº <input type="text"/>		
Código ROAC de los Auditores Firmantes <input type="text"/>			Fecha de emisión del Informe de Auditoría <input type="text"/>	

IDENTIFICACIÓN DEL PRESENTANTE QUE HACE LA SOLICITUD

Nombre y Apellidos: JULIO TEJERO GARRIDO DNI: 07235522K
Domicilio: PZ. PABLO RUIZ PICASSO, 1 Código postal: 28.020
Ciudad: MADRID Provincia: MADRID
Teléfono: 915.145.290 Fax: Correo electrónico: ESBPOAdminTramitaciones@deloitte.com

El solicitante consiente que la notificación del depósito de las cuentas o la calificación negativa, en su caso, se le hagan electrónicamente a la dirección de correo señalada conforme a lo dispuesto en el artículo 322 de la Ley Hipotecaria.

Firma del presentante:

Código 2D

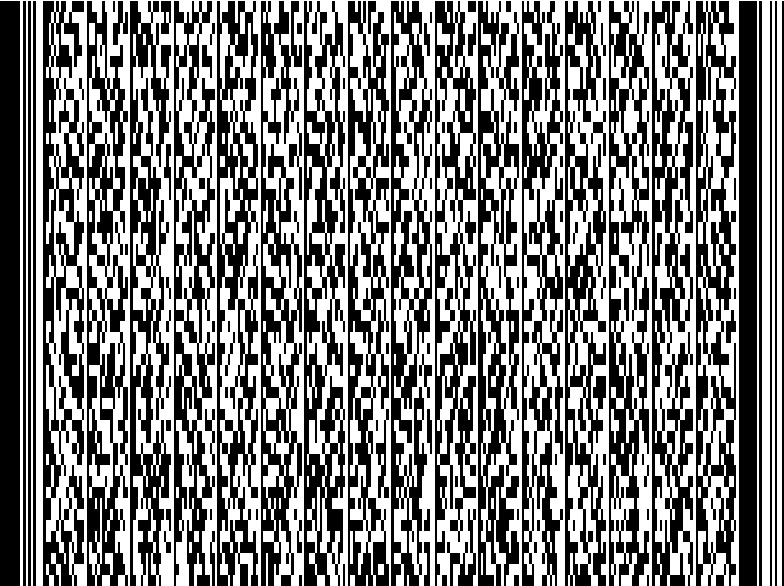

A los efectos del Reglamento (UE) 2016/679 del Parlamento Europeo y del Consejo, de 27 de abril de 2016, relativo a la protección de las personas físicas en lo que respecta al tratamiento de datos personales y a la libre circulación de estos datos (RGPD), queda informado de que: 1.- Los datos personales expresados en el presente documento serán incorporados al fichero del Registro y a los ficheros que se llevan en base al anterior, cuyo responsable es el Registrador y cuyo uso y fin del tratamiento es el previsto expresamente en la normativa registral. La información en ellos contenida sólo será comunicada en los supuestos previstos legalmente, o con objeto de satisfacer las solicitudes de publicidad formal que se formulen de acuerdo con la legislación registral (arts. 2, 4, 9 y 12 del Título Preliminar del R.R.M. e Instrucciones del 29 de Octubre de 1996 y 17 de Febrero de 1998). 2.- En cuanto resulte compatible con la legislación específica del Registro, se reconoce a los interesados los derechos de acceso, rectificación, cancelación y oposición establecidos en el Ley Orgánica citada, pudiendo ejercitarlos dirigiendo un escrito a la dirección del Registro. 3.- La obtención y tratamiento de sus datos en la forma indicada, es condición necesaria para la prestación de estos servicios.

SOLICITUD DE PRESENTACIÓN
EN EL REGISTRO MERCANTIL DE LAS PALMAS

PR

DEPÓSITO DE CUENTAS ANUALES

IDENTIFICACIÓN DE LA ENTIDAD QUE PRESENTA LAS CUENTAS A DEPÓSITO

Denominación de la Entidad: SHUTTLE TRUCK, S.L. NIF: B56189871

Datos Registrales:

Tomo: 2.329 Folio: 43 N° Hoja Registral: GC-61550 Fecha de cierre ejercicio social: 31.12.2023
(dd.mm.aaaa)

IDENTIFICACIÓN DE LOS DOCUMENTOS CONTABLES CUYO DEPÓSITO SE SOLICITA

CUENTAS ANUALES DEL EJERCICIO: 2023

Balance	Pérdidas y Ganancias	Memoria	Estado cambios Patrimonio Neto	Estado de Flujos de Efectivo
Normal <input type="checkbox"/>	Normal <input type="checkbox"/>	Normal <input type="checkbox"/>	Normal <input type="checkbox"/>	Normal <input type="checkbox"/>
Abreviado <input type="checkbox"/>	Abreviado <input type="checkbox"/>	Abreviada <input type="checkbox"/>		
PYME <input checked="" type="checkbox"/>	PYME <input checked="" type="checkbox"/>	PYME <input checked="" type="checkbox"/>		
Informe de Auditoría				Estado sobre información no financiera
Hoja identificativa de la sociedad <input checked="" type="checkbox"/>	Declaración Medioambiental <input checked="" type="checkbox"/>	Informe de Gestión <input type="checkbox"/>	Voluntario <input type="checkbox"/> Obligatorio <input type="checkbox"/>	Documento aparte <input type="checkbox"/>
Documento sobre servicios a terceros <input type="checkbox"/>	Declaración de identificación del titular real <input checked="" type="checkbox"/>	Modelo de Autocartera <input checked="" type="checkbox"/>	Certificado SICAV <input type="checkbox"/>	Anuncios de convocatoria <input type="checkbox"/>
Certificación Acuerdo <input checked="" type="checkbox"/>	Otros Documentos <input type="checkbox"/>	Nº <input type="text"/>		
Código ROAC de los Auditores Firmantes <input type="text"/>			Fecha de emisión del Informe de Auditoría <input type="text"/>	

IDENTIFICACIÓN DEL PRESENTANTE QUE HACE LA SOLICITUD

Nombre y Apellidos: JULIO TEJERO GARRIDO DNI: 07235522K
Domicilio: PZ. PABLO RUIZ PICASSO, 1 Código postal: 28.020
Ciudad: MADRID Provincia: MADRID
Teléfono: 915.145.290 Fax: Correo electrónico: ESBPOAdminTramitaciones@deloitte.com

El solicitante consiente que la notificación del depósito de las cuentas o la calificación negativa, en su caso, se le hagan electrónicamente a la dirección de correo señalada conforme a lo dispuesto en el artículo 322 de la Ley Hipotecaria.

Firma del presentante:

Código 2D

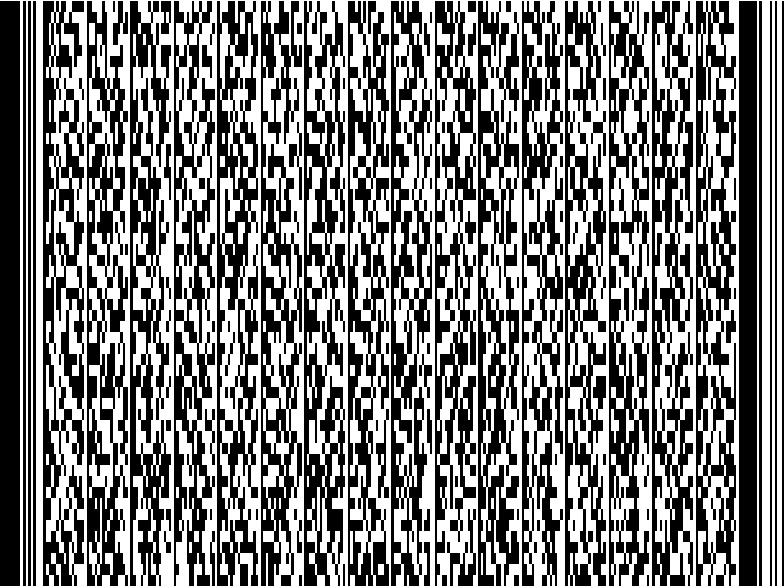

A los efectos del Reglamento (UE) 2016/679 del Parlamento Europeo y del Consejo, de 27 de abril de 2016, relativo a la protección de las personas físicas en lo que respecta al tratamiento de datos personales y a la libre circulación de estos datos (RGPD), queda informado de que: 1.- Los datos personales expresados en el presente documento serán incorporados al fichero del Registro y a los ficheros que se llevan en base al anterior, cuyo responsable es el Registrador y cuyo uso y fin del tratamiento es el previsto expresamente en la normativa registral. La información en ellos contenida sólo será comunicada en los supuestos previstos legalmente, o con objeto de satisfacer las solicitudes de publicidad formal que se formulen de acuerdo con la legislación registral (arts. 2, 4, 9 y 12 del Título Preliminar del R.R.M. e Instrucciones del 29 de Octubre de 1996 y 17 de Febrero de 1998). 2.- En cuanto resulte compatible con la legislación específica del Registro, se reconoce a los interesados los derechos de acceso, rectificación, cancelación y oposición establecidos en el Ley Orgánica citada, pudiendo ejercitarlos dirigiendo un escrito a la dirección del Registro. 3.- La obtención y tratamiento de sus datos en la forma indicada, es condición necesaria para la prestación de estos servicios.

SOLICITUD DE PRESENTACIÓN
EN EL REGISTRO MERCANTIL DE LAS PALMAS

PR

DEPÓSITO DE CUENTAS ANUALES

IDENTIFICACIÓN DE LA ENTIDAD QUE PRESENTA LAS CUENTAS A DEPÓSITO

Denominación de la Entidad: SHUTTLE TRUCK, S.L. NIF: B56189871

Datos Registrales:

Tomo: 2.329 Folio: 43 N° Hoja Registral: GC-61550 Fecha de cierre ejercicio social: 31.12.2023
(dd.mm.aaaa)

IDENTIFICACIÓN DE LOS DOCUMENTOS CONTABLES CUYO DEPÓSITO SE SOLICITA

CUENTAS ANUALES DEL EJERCICIO: 2023

Balance	Pérdidas y Ganancias	Memoria	Estado cambios Patrimonio Neto	Estado de Flujos de Efectivo
Normal <input type="checkbox"/>	Normal <input type="checkbox"/>	Normal <input type="checkbox"/>	Normal <input type="checkbox"/>	Normal <input type="checkbox"/>
Abreviado <input type="checkbox"/>	Abreviado <input type="checkbox"/>	Abreviada <input type="checkbox"/>		
PYME <input checked="" type="checkbox"/>	PYME <input checked="" type="checkbox"/>	PYME <input checked="" type="checkbox"/>		
Informe de Auditoría				Estado sobre información no financiera
Hoja identificativa de la sociedad <input checked="" type="checkbox"/>	Declaración Medioambiental <input checked="" type="checkbox"/>	Informe de Gestión <input type="checkbox"/>	Voluntario <input type="checkbox"/> Obligatorio <input type="checkbox"/>	Documento aparte <input type="checkbox"/>
Documento sobre servicios a terceros <input type="checkbox"/>	Declaración de identificación del titular real <input checked="" type="checkbox"/>	Modelo de Autocartera <input checked="" type="checkbox"/>	Certificado SICAV <input type="checkbox"/>	Anuncios de convocatoria <input type="checkbox"/>
Certificación Acuerdo <input checked="" type="checkbox"/>	Otros Documentos <input type="checkbox"/>	Nº <input type="text"/>		
Código ROAC de los Auditores Firmantes <input type="text"/>			Fecha de emisión del Informe de Auditoría <input type="text"/>	

IDENTIFICACIÓN DEL PRESENTANTE QUE HACE LA SOLICITUD

Nombre y Apellidos: JULIO TEJERO GARRIDO DNI: 07235522K
Domicilio: PZ. PABLO RUIZ PICASSO, 1 Código postal: 28.020
Ciudad: MADRID Provincia: MADRID
Teléfono: 915.145.290 Fax: Correo electrónico: ESBPOAdminTramitaciones@deloitte.com

El solicitante consiente que la notificación del depósito de las cuentas o la calificación negativa, en su caso, se le hagan electrónicamente a la dirección de correo señalada conforme a lo dispuesto en el artículo 322 de la Ley Hipotecaria.

Firma del presentante:

Código 2D

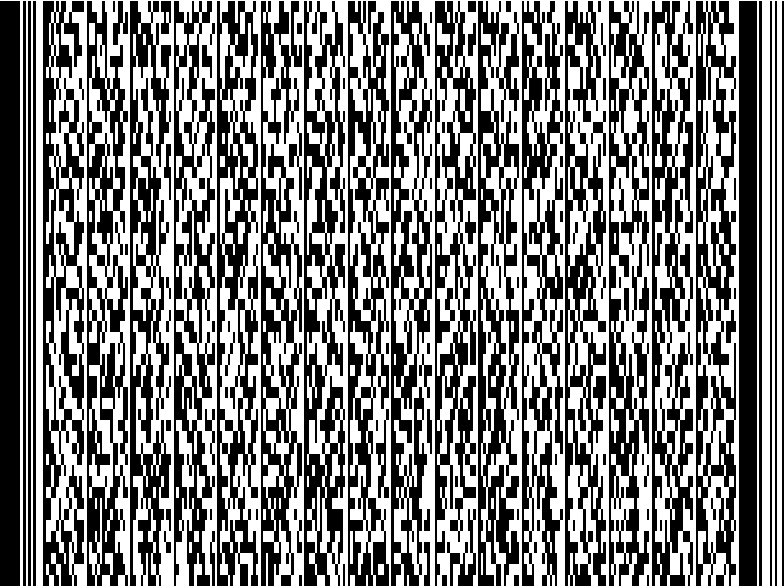

A los efectos del Reglamento (UE) 2016/679 del Parlamento Europeo y del Consejo, de 27 de abril de 2016, relativo a la protección de las personas físicas en lo que respecta al tratamiento de datos personales y a la libre circulación de estos datos (RGPD), queda informado de que: 1.- Los datos personales expresados en el presente documento serán incorporados al fichero del Registro y a los ficheros que se llevan en base al anterior, cuyo responsable es el Registrador y cuyo uso y fin del tratamiento es el previsto expresamente en la normativa registral. La información en ellos contenida sólo será comunicada en los supuestos previstos legalmente, o con objeto de satisfacer las solicitudes de publicidad formal que se formulen de acuerdo con la legislación registral (arts. 2, 4, 9 y 12 del Título Preliminar del R.R.M. e Instrucciones del 29 de Octubre de 1996 y 17 de Febrero de 1998). 2.- En cuanto resulte compatible con la legislación específica del Registro, se reconoce a los interesados los derechos de acceso, rectificación, cancelación y oposición establecidos en el Ley Orgánica citada, pudiendo ejercitarlos dirigiendo un escrito a la dirección del Registro. 3.- La obtención y tratamiento de sus datos en la forma indicada, es condición necesaria para la prestación de estos servicios.

CERTIFICACIÓN DE LA HUELLA DIGITAL

H

SOCIEDAD:

SHUTTLE TRUCK, S.L.

NIF:

B56189871

DOMICILIO SOCIAL:

CR LAS PALMAS-TELDE, KM 11

MUNICIPIO:

TELDE

PROVINCIA:

PALMAS

EJERCICIO:

2023

NOMBRE DE LAS PERSONAS QUE EXPIDEN LA CERTIFICACIÓN

OSCAR CRISTO DIAZ REYES

FIRMAS:

LAS PERSONAS ARRIBA INDICADAS CERTIFICAN QUE EL DEPÓSITO DIGITAL GENERA LA HUELLA DIGITAL SIGUIENTE:

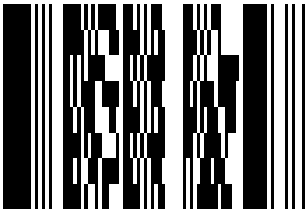

NO APTO PARA SU PRESENTACIÓN COMO DEPÓSITO EN PAPEL EN EL REGISTRO MERCANTIL